

BOYNER ERENKOY

KONSEPT TASARIMI
MİMARİ TASARIM
GERİ DÖNÜŞTÜRÜLMÜŞ MOBİLYA ÜRETİMİ



BOYNER ERENKOY

Boyner, Erenköy'de açtığı yeni mağazasında deneyim odaklı mağazacılığı teknoloji, sanat ve sürdürülebilirlikle buluşturuyor. Koşulsuz müşteri mutluluğu teknolojilerini ve müşteri deneyimini odağına koyan Boyner, Erenköy'de açtığı 5 bin metrekare alana yayılan, 5 katlı mağazası ile geleceğin deneyim mağazacılığını İstanbul'a getirmeyi hedefliyor. Beş duyumuzun ötesine hitap eden teknolojiyi yaratıcılıkla harmanlayan ve tüketici deneyimini yaşam deneyimi haline getiren Boyner Cadde, "minimum atık, minimum israf" ve "maksimum mutluluk" hedefliyor. Mağaza müşterilerine sürdürülebilir, doğa dostu, yaratıcı, yenilikçi, samimi ve doğal bir atmosfer sunuyor.

Boyner'in yeni mağaza tasarımı yaşamın akışı ve İstanbul'un dinamizmiyle iç içe bir deneyim fırsatı sunuyor. Mağaza ziyaretçilerine sokakla, hayatla iç içe, doğal ve hayatın akışıyla uyumlu olduğu gibi sürprizlerle dolu bir hareket alanı açıyor.

Mağaza konseptinin hedefi "mükemmel dekore edilmiş ve ışıklandırılmış" mağazacılık kalıplarını yıkmak. En doğal haliyle yaşayan, öğrenen ve öğrendikçe gelişen, üretimin 7/24 devam ettiği bir yaşam alanı yaratmak, kendini gizlememek, tüm çıplaklığı, doğallığı ve samimiyetiyle dostane bir ortam sunmak mağazanın ethosu.

Karbon ayak izini, kullandığı doğal kaynakları ve atık miktarını minimuma indirmeyi amaçlayan mağazada havalandırma ve yağmur suları arıtılarak mağaza içindeki rezervuarlarda ve mağazanın arka bahçesinde hayat bulan dikey tarım faaliyetlerinde kullanılıyor.

Çatıya yerleştirilen güneş panelleri ile kendi elektriğini üreten mağazada ayrıca yaşam ve deneyim alanlarında bisiklet pedalı çevirerek elektrik üretimi, böylece bir yandan hareket ederken diğer bir taraftan telefon şarj etmek mümkün oluyor.

BOYNER ERENKOY

KONSEPT

Global trendler, tüketicilerin deęişen beklenti ve alışveriş alışkanlıkları merkeze alınarak tasarlanan Boyner Cadde, aynı zamanda sokak sanatçlarına, sporculara, gençlere ve foodie'lere kendilerini ifade edebilecekleri dev bir platform olarak tasarlandı.

Dış ve iç dizaynında graffiti sanatçlarına alan açan mağazada, dış cephede dev bir LED ekran, mağaza içinde ise biri 6 metre ve diğeri ise 14 metre uzunluğunda iki dijital ekran yer alıyor. Bu ekranlar enstalasyonlar ve dijital sanat projelerine ev sahipliği yapıyor.

Dış cephesi Mural İstanbul'un graffiti sanatçlarına tuval olarak devredildi.



BOYNER ERENKOY

KONSEPT

Sokakla iç içe olan ve sokak sanatını perakendeye buluşturan Boyner Erenköy, aynı zamanda Deniz Sağdıç'ın atık denimlerle yaptığı tablo ve oturma grubunu, ünlü ressam Mehmet Sinan Kuran'ın muhteşem renk ve detaylar barındıran eserinin yanında Gürat Öztürk'ün maksimal origami tasarımlarını doğal ve çabasızsız bir şekilde bir araya getiriyor.

Pet şişelerden hazırlanan duvarda sanat ve ileri dönüşüm bir araya geldi. Boyner ofislerinde kullanılan pet şişeler ileri dönüştürülmek üzere toplandı ve bu duvarın dekorasyonunda hayat buldu.



BOYNER ERENKOY

KONSEPT

Döngüsel ekonomiyi destekleyen ileri dönüşüm metodlarının yer aldığı yeni mağazada Boyner depolarındaki ticari değerini kaybeden denimler Deniz Sağdıç'ın dehası ve becerileriyle sanat eserlerine ve fonksiyonel enstalasyonlara dönüştürüldü.



BOYNER ERENKÖY BAHÇE

KONSEPT / GRID / TECHNO NATURE

Arka bahçe de bulunan yemek alanı için doğayla teknolojinin birleştiği bir alan oluşturuldu, tarlaları ve pikselleri anımsatan grid sistemi mekanın düzenlemesini sağlıyor. 4x4 karelere bölünerek alanlar tanımlandı.



BOYNER ERENKOY BAHÇE

KONSEPT / GRID / TECHNO NATURE

Arka bahçe de bulunan yemek alanı için doğayla teknolojinin birleştiği bir alan oluşturuldu, tarlaları ve pikselleri animsatan grid sistemi mekanın düzenlemesini sağlıyor. 4x4 karelere bölünerek alanlar tanımlandı.

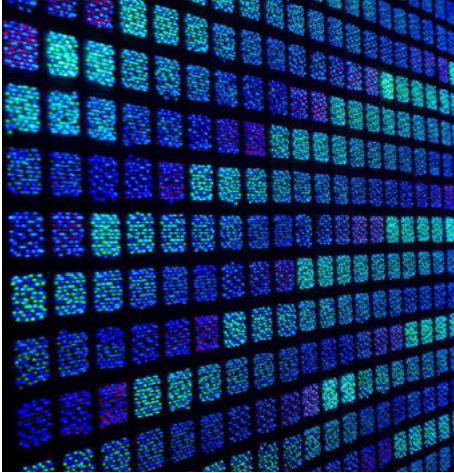

BOYNER ERENKOY BAHÇE

KONSEPT / GRID / TECHNO NATURE

Arka bahçe de bulunan yemek alanı için doğayla teknolojinin birleştiği bir alan oluşturuldu, tarlaları ve pikselleri animsatan grid sistemi mekanın düzenlemesini sağlıyor. 4x4 karelere bölünerek alanlar tanımlandı.

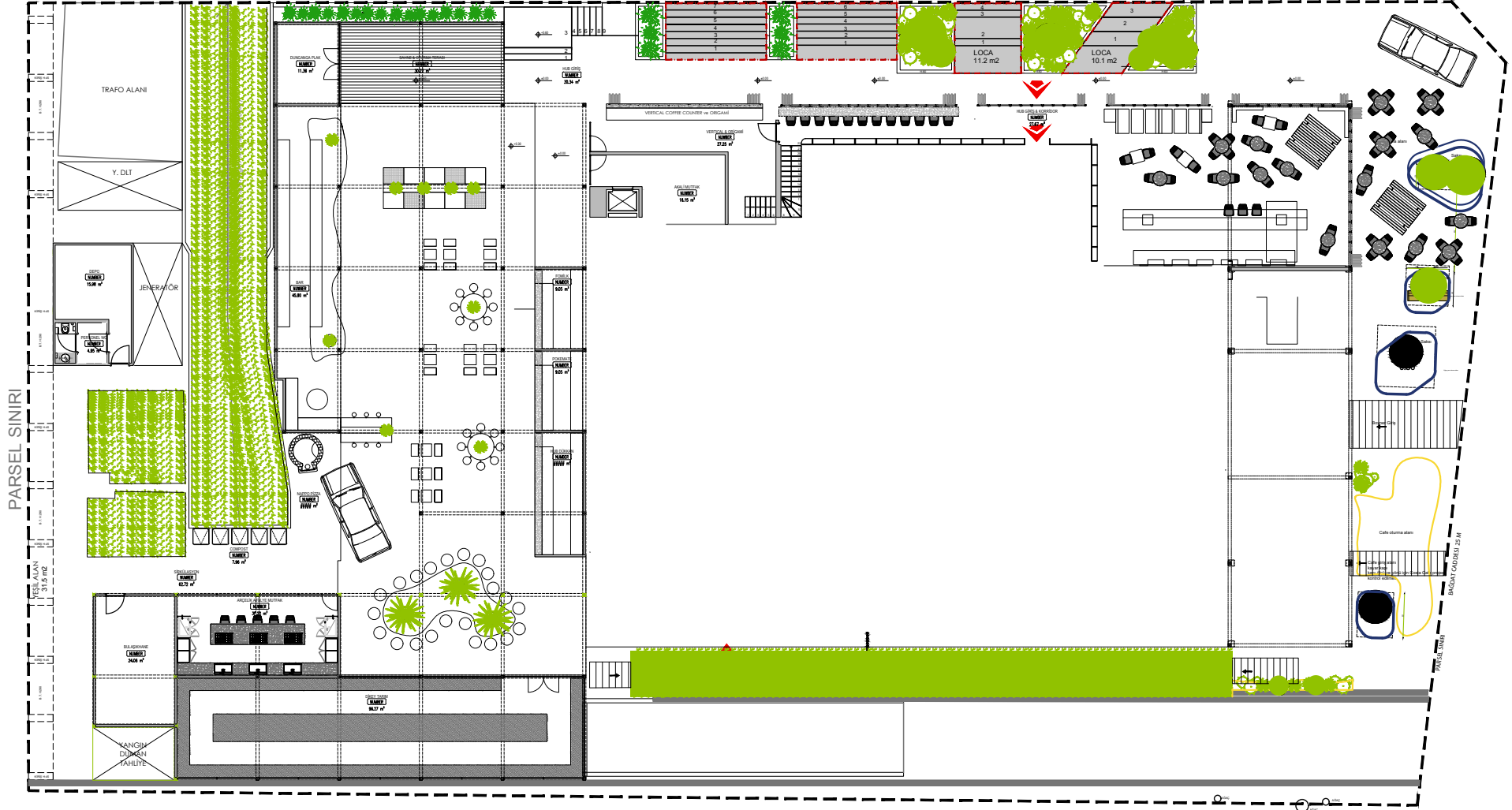

BOYNER ERENKOY BAHÇE

KONSEPT / GRID / TECHNO NATURE

Alanın genelinde mobilyaların ve kullanılan malzemelerin doğal ve geri dönüştürülmüş olması belirlendi. Park hissiyatının ön planda tutulması en önemli noktalardan biri.



BOYNER ERENKOY BAHÇE

KONSEPT / GRID / TECHNO NATURE



BOYNER ERENKOY BAHÇE

KONSEPT / GRID / TECHNO NATURE

Mekanın genelinde atık paletlerden üretilmiş mobilyalar, kırık seramikler, tuğlalar ve bitkiler kullanılarak 4x4 grid sistemine göre bölünmüş alanlar tasarlandı.



BOYNER ERENKOY BAHÇE

KONSEPT / GRID / TECHNO NATURE

Mekanın genelinde atık paletlerden üretilmiş mobilyalar, kırık seramikler, tuğlalar ve bitkiler kullanılarak 4x4 grid sistemine göre bölünmüş alanlar tasarlandı.



BOYNER ERENKOY BAHÇE

KONSEPT / GRID / TECHNO NATURE

Mekanın genelinde atık paletlerden üretilmiş mobilyalar, kırık seramikler, tuğlalar ve bitkiler kullanılarak 4x4 grid sistemine göre bölünmüş alanlar tasarlandı.



BOYNER ERENKOY BAHÇE

KONSEPT / GRID / TECHNO NATURE

Mekanın genelinde atık paletlerden üretilmiş mobilyalar, kırık seramikler, tuğlalar ve bitkiler kullanılarak 4x4 grid sistemine göre bölünmüş alanlar tasarlandı.



BOYNER ERENKOY BAHÇE

MOBİLYA ÜRETİM SÜRECİ

İSTAÇ (İstanbul Çevre Yönetimi Sanayi ve Ticaret A.Ş.) Geri Dönüşüm Atölyesi ile iş birliği sağlandı. Atık tesisleri ziyaret edilerek kullanılabilinecek malzemeler tanımlandı ve atölyede ustalar ile beraber çalışarak tasarımlar belirlendi.



BOYNER ERENKOY BAHÇE

MOBİLYA ÜRETİM SÜRECİ

İSTAÇ (İstanbul Çevre Yönetimi Sanayi ve Ticaret A.Ş.) Geri Dönüşüm Atölyesi ile iş birliği sağlandı. Atık tesisleri ziyaret edilerek kullanılabilinecek malzemeler tanımlandı ve atölyede ustalar ile beraber çalışarak tasarımlar belirlendi. Bazı ürünler için ustaların üretmiş oldukları tasarımları kullanmakta karar alındı.



BOYNER ERENKOY BAHÇE

MOBİLYA ÜRETİM SÜRECİ

İSTAÇ (İstanbul Çevre Yönetimi Sanayi ve Ticaret A.Ş.) Geri Dönüşüm Atölyesi ile iş birliği sağlandı. Atık tesisleri ziyaret edilerek kullanılabilinecek malzemeler tanımlandı ve atölyede ustalar ile beraber çalışarak tasarımlar belirlendi. Bazı ürünler için ustaların üretmiş oldukları tasarımları kullanmakta karar alındı.



BOYNER ERENKOY BAHÇE

MOBİLYA ÜRETİM SÜRECİ

Boyer firmasının Aksaray'da bulunan depoları ziyaret edildi. Firma tarafından kullanılmayan mağaza ürünlerini malzeme olarak kullanmaya karar verildi. Atık ürünlerin nakliyatı İstanbul'a yapıldı ve demir atölyesinde çalışmalara başlandı.



BOYNER ERENKOY BAHÇE

MOBİLYA ÜRETİM SÜRECİ

Boyner firmasının Aksaray'da bulunan depoları ziyaret edildi. Firma tarafından kullanılmayan mağaza ürünlerini malzeme olarak kullanmaya karar verildi. Atık ürünlerin nakliyatı İstanbul'a yapıldı ve demir atölyesinde çalışmalara başlandı.



BOYNER ERENKOY BAHÇE

MOBİLYA ÜRETİM SÜRECİ

Boyner firmasının Aksaray'da bulunan depoları ziyaret edildi. Firma tarafından kullanılmayan mağaza ürünlerini malzeme olarak kullanmaya karar verildi. Atık ürünlerin nakliyatı İstanbul'a yapıldı ve demir atölyesinde çalışmalara başlandı.



BOYNER ERENKOY BAHÇE

MOBİLYA ÜRETİM SÜRECİ

De-Ga Otomotiv tarafından temin edilen araba kapıları Karalar Boya ve Kaporta'da Gökhan Usta tarafından masa tablalarına dönüştürüldü.

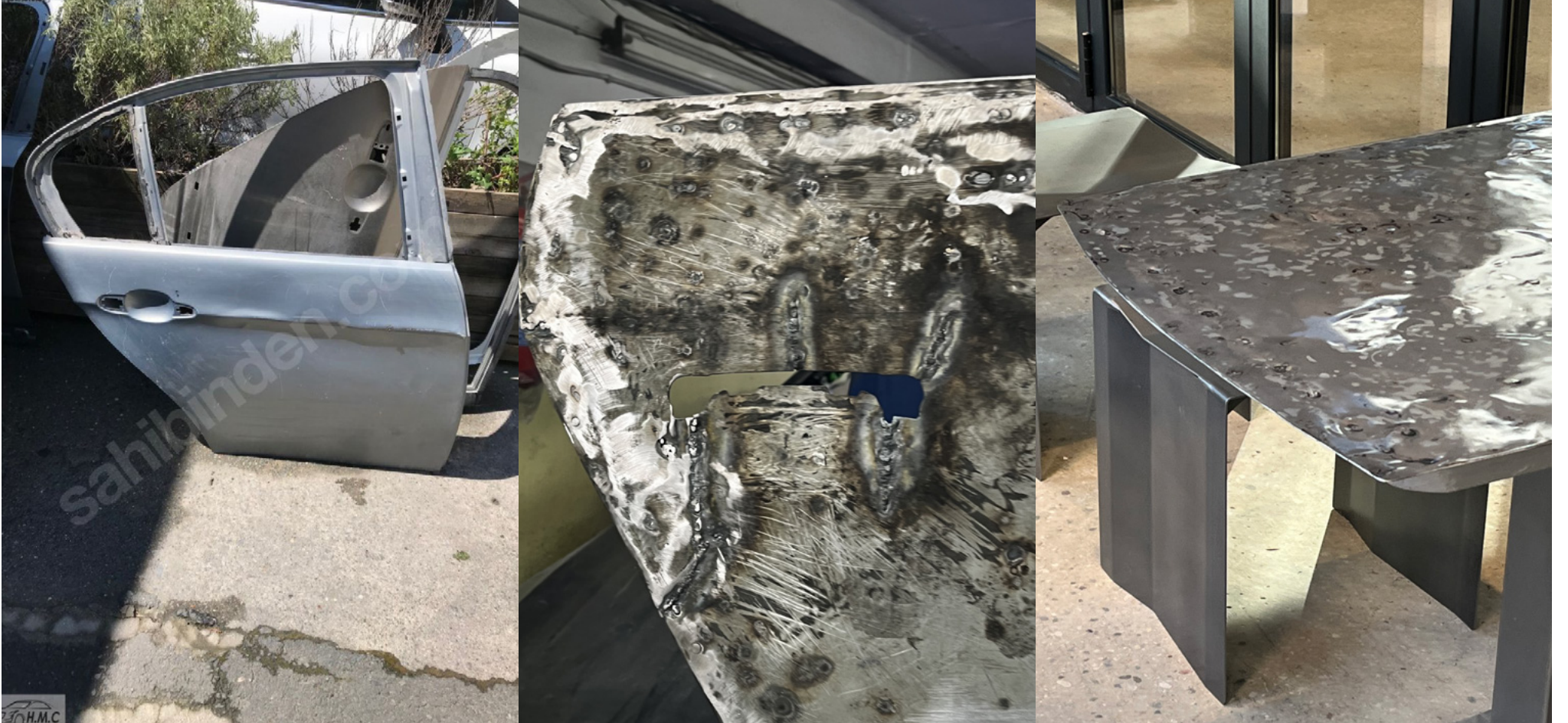

BOYNER ERENKOY BAHÇE

MOBİLYA ÜRETİM SÜRECİ

Maslak Oto Sanayi'de bulunan ikinci el farlar ile aydınlatma ürünleri yapıldı.

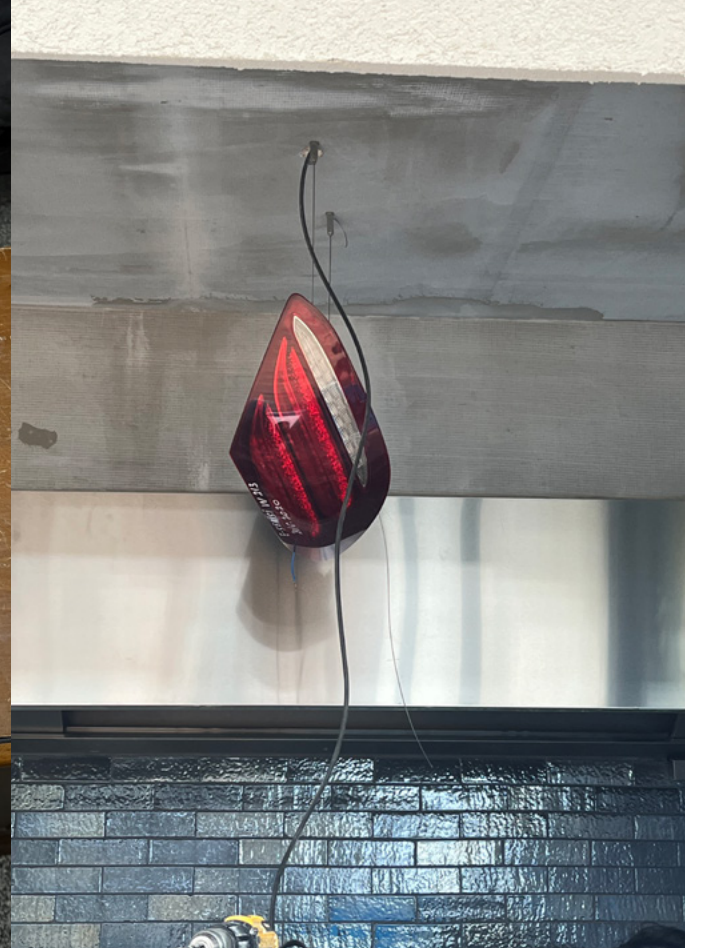

BOYNER ERENKOY BAHÇE

MOBİLYA ÜRETİM SÜRECİ

Mudo Concept ile iş birliği yapıldı. Outlet mağazalarında bulunan ürünler nasıl kullanıma geri kazandırılır atölyede deneme yanılma süreciyle araştırıldı.



BOYNER ERENKOY BAHÇE

MOBİLYA ÜRETİM SÜRECİ

Mudo Concept ile iş birliği yapıldı. Outlet mağazalarında bulunan ürünler nasıl kullanıma geri kazandırılır atölyede deneme yanılma süreciyle araştırıldı.



BOYNER ERENKÖY BAHÇE

PROJE TESLİMİ

1 sene süren bu araştırma-geliştirme çalışmalarında, bir sürü farklı atölye, usta ve firma ile iş birliği yapıldı. Farklı atık malzemelerle alanın tasarımı gerçekleştirildi.



BOYNER ERENKOY BAHÇE

PROJE TESLİMİ

2 sene süren konsept tasarımı, mimari tasarım ve araştırma-geliştirme çalışmalarında, bir sürü farklı atölye, usta ve firma ile iş birliği yapıldı. Farklı atık malzemelerle alanın tasarımı gerçekleştirildi.



BOYNER ERENKOY BAHÇE

PROJE TESLİMİ

2 sene süren konsept tasarımı, mimari tasarım ve araştırma-geliştirme çalışmalarında, bir sürü farklı atölye, usta ve firma ile iş birliği yapıldı. Farklı atık malzemelerle alanın tasarımı gerçekleştirildi.



BOYNER ERENKOY BAHÇE

PROJE TESLİMİ

2 sene süren konsept tasarımı, mimari tasarım ve araştırma-geliştirme çalışmalarında, bir sürü farklı atölye, usta ve firma ile iş birliği yapıldı. Farklı atık malzemelerle alanın tasarımı gerçekleştirildi. Sonucunda dikey tarım teknolojisiyle misafirlerine gastronomik bir deneyim sunan mekanda birlik hissiyatını verebilmek adına özel bir park alanı yaratılmış oldu.

